PROTESTANTSE GEMEENTE HEUMEN
Orde van dienst voor zondag 26 juli 2020
Voorganger: ds. P. Kamper

Orgelspel en moment van stilte

Welkom en mededelingen door een kerkenraadslid

Ontsteken van het licht, daarbij luisteren we naar:

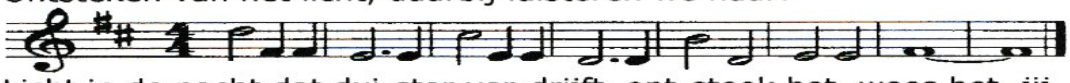

Licht in de nacht dat dui-ster ver-drijft, ont-steek het, wees het, jij.

Gebed van toenadering:
Kerkenraadslid: Onze hulp is in de naam van de Eeuwige
Allen : DIE HEMEL EN AARDE GEMAAKT HEEFT
Kerkenraadslid: .....

Luisteren naar het intochtslied (staande): Psalm 100

Kyriegebed gesproken: Heer, ontferm U

Luisteren naar lied 214: 1, 4 en 8

Inleiding

Groet: Voorganger: De Eeuwige is met u allen
Allen : GODS VREDE IS MET U
Gebed van de zondag

Bijbellezing: Jesaja 40:12-25

Luisteren naar psalm 86: 1 en 4

Evangelielezing: Matteüs 13:24-30- 36-43

Luisteren naar lied 765

Overweging

Muziek

Voorbeden, waarbij we kunnen spreken:
EEUWIGE GOD, WIJ BIDDEN U VERHOOR ONS.
gevolgd door stil gebed en gezamenlijk gebeden 'ONZE VADER'

Toelichting op de gaven en inzameling

Luisteren naar het slotlied (staande) lied 975: 1, 2 en 3

Zegen met gesproken: AMEN