PROTESTANTSE GEMEENTE HEUMEN

Orde van dienst voor zondag 2 augustus 2020
Voorganger mevr. H. Oudelaar

Muziek voorafgaand aan de dienst:
BWV 45, Es ist dir gesagt, Mensch, was gut ist

moment van stilte

Welkom en mededelingen door een kerkenraadslid

Ontsteken van het licht,

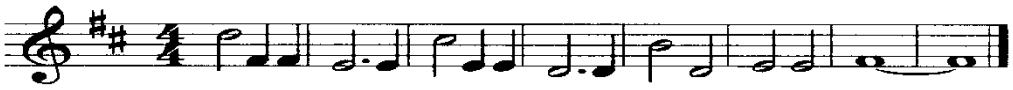

Licht in de nacht dat dui-ster ver-drijft, ont-steek het, wees het, jij.

Gebed van toenadering:
Kerkenraadslid: Onze hulp is in de naam van de Eeuwige
Allen : **DIE HEMEL EN AARDE GEMAAKT HEEFT**
Kerkenraadslid: ……..

Intochtslied (staande): Lied 84:1,2,6

Kyriegebed besloten met een gesproken:

V: Heer, ontferm U
A: Christus, ontferm U
V: Heer, ontferm U

Glorialied: Lied 867

Inleiding op de Bijbellezingen
Groet:
V: De Eeuwige is met u allen
A: GODS VREDE IS MET U

Gebed van de zondag

Bijbellezing: Nehemia 9:15-20

Zingen: Lied 78:6,8

Evangelielezing: Mattheüs 14:13-21

Zingen: Lied 383

Overweging

Muziek C Franck -PANIS ANGELICUS **-** F Major
Voorbeden waarbij elke bede besloten wordt door

V: Zo zeggen we samen
A: Eeuwige God, we bidden U verhoor ons

gevolgd door stil gebed en gezamenlijk gebeden
'Onze Vader'

Toelichting op de gaven en inzameling

Slotlied (staande): Lied 416

Zegen, besloten met een gesproken
A: Amen
Orgelspel: Abide with me