PROTESTANTSE GEMEENTE HEUMEN

Orde van dienst voor zondag 23 augustus 2020
Voorganger ds. Peter Nissen



Orgelspel en moment van stilte

Welkom en mededelingen door een kerkenraadslid

Ontsteken van het licht,

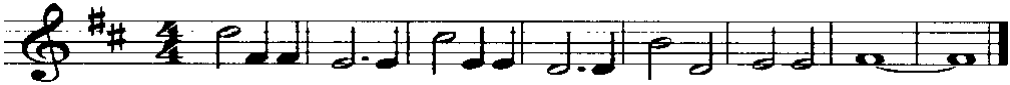

Gebed van toenadering:
Kerkenraadslid: Onze hulp is in de naam van de Eeuwige
Allen : **DIE HEMEL EN AARDE GEMAAKT HEEFT**
Kerkenraadslid: ……..

Luisteren naar het intochtslied (staande): 283

Kyriegebed besloten met een gesproken:

V: Heer, ontferm U
A: Christus, ontferm U
V: Heer, ontferm U

Luisteren naar het Glorialied: Liedboek 305

Inleiding

Groet:
Voorganger: De Eeuwige is met u allen
Allen : **GODS VREDE IS MET U**

Gebed van de zondag

Bijbellezing Oude Testament: Jesaja 51,1-6

Luisteren naar lied: 841

Evangelielezing: Mattheüs 16,21-27

Luisteren naar lied: 845

Overweging

Muziek

Voorbeden waarbij elke bede besloten wordt door

V: Zo zeggen we samen
A: Eeuwige God, we bidden U verhoor ons

gevolgd door stil gebed en gezamenlijk gebeden
'**Onze Vader'**

Toelichting op de gaven en inzameling

Luisteren naar het slotlied (staande): Liedboek 423

Zegen, besloten met een gesproken **Amen**

Orgelspel