PROTESTANTSE GEMEENTE HEUMEN

Orde van dienst voor zondag 16 augustus2020
Voorganger: Derk F. Blom
Ouderling: Tineke Lodders



Orgelspel: Wij moeten Gode zingen (NLB 713) en moment van stilte

Verwelkoming en mededelingen door een kerkenraadslid

Ontsteken van het licht, daarbij luisteren we naar:

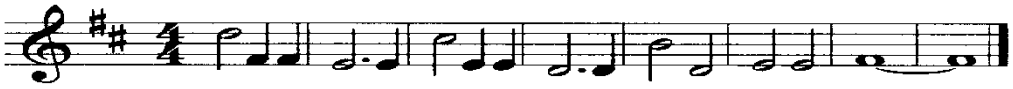

Licht in de nacht dat dui-ster ver-drijft, ont-steek het, wees het, jij.

Gebed van toenadering:
Kerkenraadslid: Onze hulp is in de naam van de Eeuwige
Allen: DIE HEMEL EN AARDE GEMAAKT HEEFT
Kerkenraadslid: ……

We luisteren naar lied 601: 1 t/m 3

Kyriegebed, afgesloten met:

Glorialied: We luisteren naar lied 657, 1 t/m 4

Inleiding

Groet:
Voorganger : De Eeuwige is met u allen
Allen : GODS VREDE IS MET U

Gebed van de zondag

Bijbellezing: Jesaja 56, 1 - 7

We luisteren naar lied 322: 1 t/m 3

Evangelielezing: Matteüs 15, 21-28

We luisteren naar lied 647, 1 t/m 4

Overweging

Orgelspel: Wat zijn de goede vruchten (NLB 841)

We luisteren naar: Die mij droeg op aardelaarsvleugels

Dankgebed en voorbeden
gevolgd door stil gebed en 'Onze Vader'

Toelichting op de gaven Slotlied (staande): We luisteren naar Dat een nieuwe wereld komen zal.
(Tekst: Huub Oosterhuis Muziek: Antoine Oomen)

Dat een nieuwe wereld komen zal
waar brood genoeg –
en water stroomt voor allen. (2x)

Daar bouwen wij veilige buurten
wonen dooreen in wijken van vrede
in schaduw van bomen.
Geen kinderen zullen daar sterven
oude mensen maken hun dagen vol
en jonge mensen zullen daar
pas op hun honderdste sterven.

Wij zullen niet voor de leegte zwoegen
geen kinderen baren voor de verschrikking.
De wolf en het lam zullen weiden tezamen:
wij leren de oorlog af. (2x)

Dat een nieuwe wereld komen zal
waar brood genoeg –
en water stroomt voor allen. (3x)

Zegen met door allen gesproken 'Amen'

Orgelspel: Alle eer en alle glorie

Inzameling bij de deur