PROTESTANTSE GEMEENTE HEUMEN

Orde van dienst voor zondag 9 augustus 2020
Voorganger dr. L. de Blois



Orgelspel en moment van stilte

Welkom en mededelingen door een kerkenraadslid

Ontsteken van het licht,

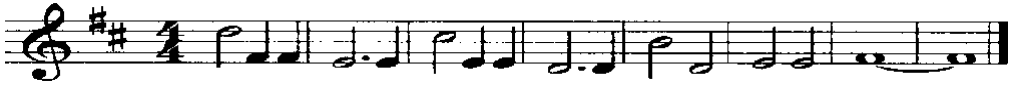

Gebed van toenadering:
Kerkenraadslid: Onze hulp is in de naam van de Eeuwige
Allen : **DIE HEMEL EN AARDE GEMAAKT HEEFT**
Kerkenraadslid: ……..

Intochtslied (staande): 280: 1, 2 en 7

Kyriegebed besloten met een gesproken:

V: Heer, ontferm U
A: Christus, ontferm U
V: Heer, ontferm U

Glorialied: 103: 1 en 3.

Inleiding

Groet:
Voorganger: De Eeuwige is met u allen
Allen : **GODS VREDE IS MET U**

Gebed van de zondag

Bijbellezing Oude Testament: Jona 2: 1-11

Lied: 119: 40

Evangelielezing: Mattheüs 14: 22-33

Lied: 917

Overweging

Muziek

Voorbeden waarbij elke bede besloten wordt door

V: Zo zeggen we samen
A: Eeuwige God, we bidden U verhoor ons

gevolgd door stil gebed en gezamenlijk gebeden
'**Onze Vader'**

Toelichting op de gaven en inzameling

Slotlied (staande): 221

Zegen, besloten met een gesproken **Amen**

Orgelspel