# PROTESTANTSE GEMEENTE HEUMEN

Orde van dienst voor zondag 6 september 2020
Voorganger Da. J Ruijs



Orgelspel en moment van stilte

Welkom en mededelingen door een kerkenraadslid

Ontsteken van het licht,

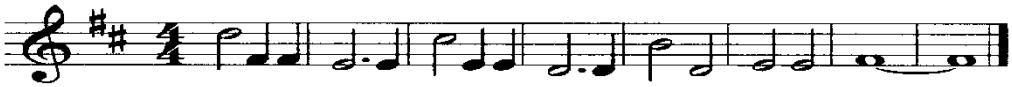

Licht in de nacht dat dui-ster ver-drijft, ont-steek het, wees het, jij.

Gebed van toenadering:
Kerkenraadslid: Onze hulp is in de naam van de Eeuwige
Allen : **DIE HEMEL EN AARDE GEMAAKT HEEFT**
Kerkenraadslid: ……..

Luisteren naar Intochtslied (staande): 971

Kyriegebed besloten met een gesproken:

V: Heer, ontferm U
**A: Christus, ontferm U**
V: Heer, ontferm U

Luisteren naar Glorialied: 867

Inleiding

Groet:
Voorganger: De Eeuwige is met u allen
Allen : **GODS VREDE IS MET U**

Gebed van de zondag

Bijbellezing Oude Testament: Ezechiël 33:7-11

Luisteren naar Lied: 119:1,12

Evangelielezing: Matteüs 18:15-20

Luisteren naar Lied: 837:1,2

Overweging

Muziek

Voorbeden waarbij elke bede besloten wordt door
V: Zo zeggen we samen
**A: Eeuwige God, we bidden U verhoor ons**

gevolgd door stil gebed en gezamenlijk gebeden
‘**Onze Vader’**

Toelichting op de gaven en inzameling

Luisteren naar Slotlied (staande): 838

Zegen, besloten met een gesproken **Amen**

Orgelspel