PROTESTANTSE GEMEENTE HEUMEN

Orde van dienst voor zondag 20 september 2020
Voorganger Ds. J. Dorst



Muziek en moment van stilte

Welkom en mededelingen door een kerkenraadslid

Ontsteken van het licht,

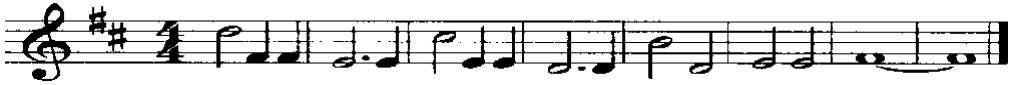

Gebed van toenadering:
Kerkenraadslid: Onze hulp is in de naam van de Eeuwige
Allen : **DIE HEMEL EN AARDE GEMAAKT HEEFT**
Kerkenraadslid: ……..

Luisteren naar Intochtslied (staande): Lied 121: 1, 3

Kyriegebed besloten met een gesproken:

V: Heer, ontferm U
A: Christus, ontferm U
V: Heer, ontferm U

Luisteren naar Glorialied: Lied 304: 1, 2, 3

Inleiding

Groet:
Voorganger: De Eeuwige is met u allen
Allen : **GODS VREDE IS MET U**

Gebed van de zondag

Bijbellezing Oude Testament: Jona 3:10 – 4:11

Luisteren naar Lied: 1010: 1, 4

Evangelielezing: Matteüs 20:1-16

Luisteren naar Lied: 991: 1, 6, 7

Overweging

Muziek

Voorbeden waarbij elke bede besloten wordt door

V: Zo zeggen we samen
A: Eeuwige God, we bidden U verhoor ons

gevolgd door stil gebed en gezamenlijk gebeden
'**Onze Vader'**

Toelichting op de gaven en inzameling

Luisteren naar Slotlied (staande):1014: 1, 2, 4, 5

Zegen, besloten met een gesproken **Amen**

Muziek