PROTESTANTSE GEMEENTE HEUMEN

Orde van dienst voor 4 oktober 2020, Israëlzondag
Voorganger: Dr. W.H. ten Boom



Muziek en moment van stilte

Welkom en mededelingen door een kerkenraadslid

Ontsteken van het licht,

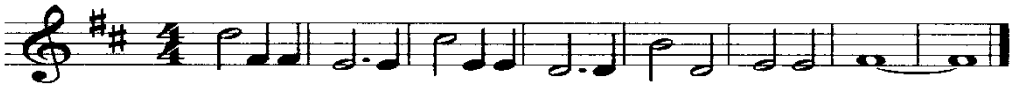

Gebed van toenadering:
Kerkenraadslid: Onze hulp is in de naam van de Eeuwige
Allen : **DIE HEMEL EN AARDE GEMAAKT HEEFT**
Kerkenraadslid: ……..

Luisteren naar Intochtslied (staande): Ps. 118: 1 en 8

Kyriegebed besloten met een gesproken:

V: Heer, ontferm U
A: Christus, ontferm U
V: Heer, ontferm U

Luisteren naar smeekbede, mede als schuldbelijdenis;
Ps. 14: 1, 4 en 5

Inleiding

Groet:
Voorganger: De Eeuwige is met u allen
Allen : **GODS VREDE IS MET U**

Gebed van de zondag

Luisteren naar Lied: Psalm 80: 1, 4, 5 en 6

Evangelielezing: Mat. 21:33-43

Luisteren naar Lied: 558: 1, 2, 4, 8 en 10

Lezing uit de Brieven: Rom. 11: 11-12, 15, 25-26

Overweging

Muziek

Voorbeden waarbij elke bede besloten wordt door

V: Zo zeggen we samen
A: Eeuwige God, we bidden U verhoor ons

gevolgd door stil gebed en gezamenlijk gebeden
'**Onze Vader'**

Toelichting op de gaven en inzameling

Luisteren naar Slotlied (staande): 868: 1, 2 en 5

Zegen, besloten met een gesproken **Amen**

Muziek